Ingeniería Civil

NIVELES	HORAS SEMESTRALES
NIVEL 100 - I	720
NIVEL 100 - II	720
NIVEL 200 - I	624
NIVEL 200 - II	672
NIVEL 300 - I	672
NIVEL 300 - II	720
NIVEL 400 - I	672
NIVEL 400 - II	720
NIVEL 500 - I	480

SEMESTRES

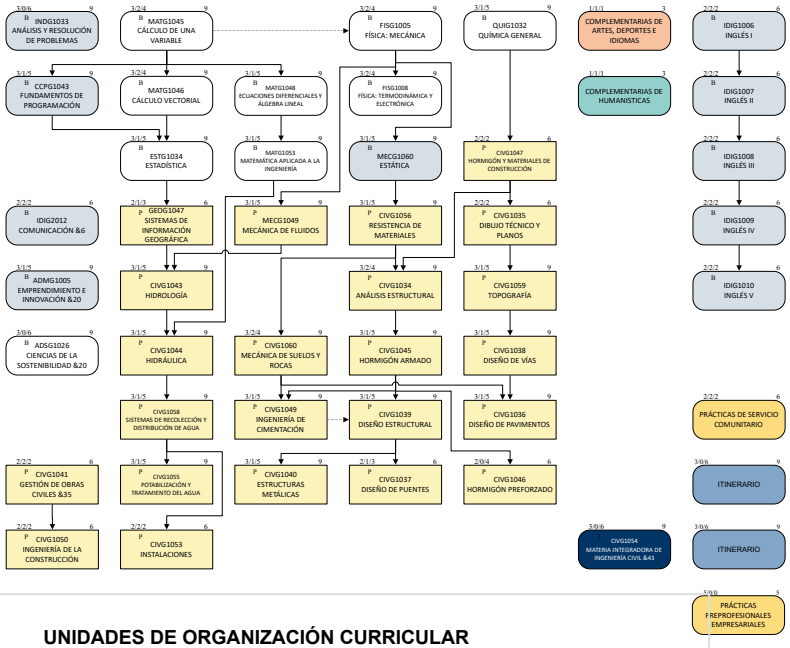

UNIDADES DE ORGANIZACIÓN CURRICULAR

B Unidad Básica

P Unidad Profesional

I Unidad Integración Curricular